

L'Homothétie (J)

Dessinez l'image de l'homothétie décrite.

Homothétie de centre $(-4, 2)$ et de rapport 4.

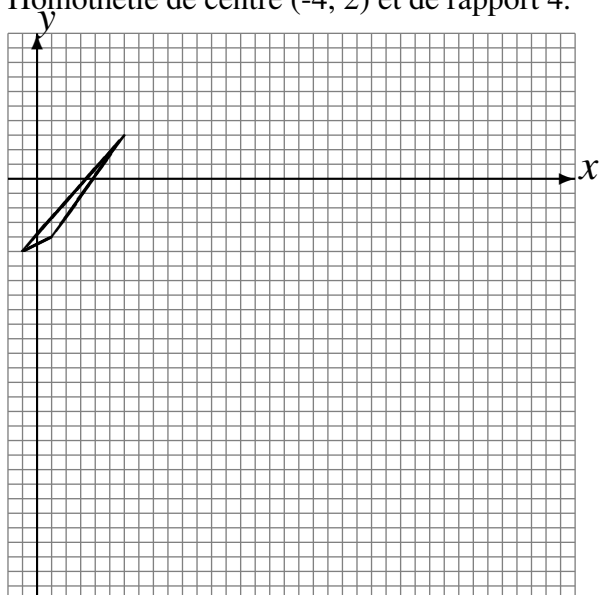

Homothétie de centre $(3, 3)$ et de rapport 4.

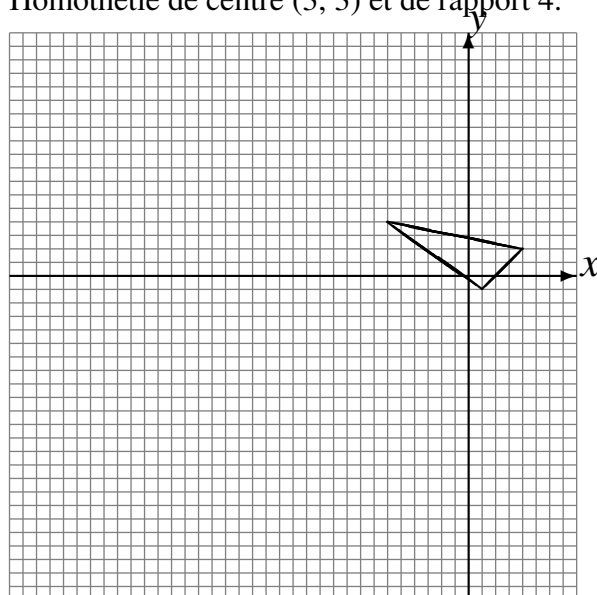

Homothétie de centre $(4, -3)$ et de rapport $\frac{1}{4}$.

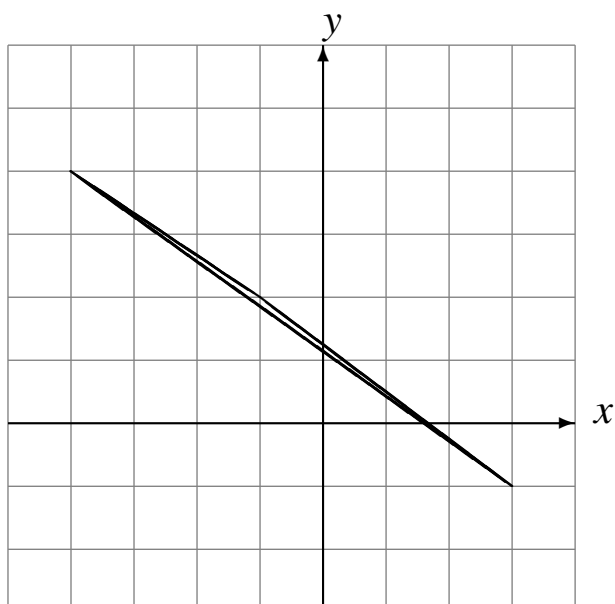

Homothétie de centre $(1, 2)$ et de rapport 3.

