

# CLASSER EN ORDRE LES NOMBRES D'ARAIGNÉES (A)

Re-classer chaque ensemble de nombres mélangés du plus petit au plus grand.



32    42    9    15    14    36    39    13

\_\_\_\_\_



9    45    9    9    23    17    44    12

\_\_\_\_\_



46    31    30    14    24    23    27    28

\_\_\_\_\_



42    10    16    5    49    27    37    33

\_\_\_\_\_



49    40    16    25    11    5    37    31

\_\_\_\_\_



19    24    30    40    24    25    32    38

\_\_\_\_\_

## CLASSER EN ORDRE LES NOMBRES D'ARAIGNÉES (A) RÉPONSES

Re-classer chaque ensemble de nombres mélangés du plus petit au plus grand.



32    42    9    15    14    36    39    13

9    13    14    15    32    36    39    42



9    45    9    9    23    17    44    12

9    9    9    12    17    23    44    45



46    31    30    14    24    23    27    28

14    23    24    27    28    30    31    46



42    10    16    5    49    27    37    33

5    10    16    27    33    37    42    49



49    40    16    25    11    5    37    31

5    11    16    25    31    37    40    49



19    24    30    40    24    25    32    38

19    24    24    25    30    32    38    40

# CLASSER EN ORDRE LES NOMBRES D'ARAIGNÉES (B)

Re-classer chaque ensemble de nombres mélangés du plus petit au plus grand.



20    31    43    19    45    26    17    20

\_\_\_\_\_



39    9    22    32    31    9    24    21

\_\_\_\_\_



27    27    13    14    48    15    32    20

\_\_\_\_\_



33    41    9    19    23    49    25    28

\_\_\_\_\_



27    18    12    38    9    23    10    42

\_\_\_\_\_



11    29    48    31    34    16    39    25

\_\_\_\_\_

## CLASSER EN ORDRE LES NOMBRES D'ARAIGNÉES (8) RÉPONSES

Re-classer chaque ensemble de nombres mélangés du plus petit au plus grand.



20 31 43 19 45 26 17 20

17 19 20 20 26 31 43 45



39 9 22 32 31 9 24 21

9 9 21 22 24 31 32 39



27 27 13 14 48 15 32 20

13 14 15 20 27 27 32 48



33 41 9 19 23 49 25 28

9 19 23 25 28 33 41 49



27 18 12 38 9 23 10 42

9 10 12 18 23 27 38 42



11 29 48 31 34 16 39 25

11 16 25 29 31 34 39 48

# CLASSER EN ORDRE LES NOMBRES D'ARAIGNÉES (C)

Re-classer chaque ensemble de nombres mélangés du plus petit au plus grand.



29    17    14    39    12    44    7    45

\_\_\_\_\_



11    44    26    42    22    6    6    43

\_\_\_\_\_



33    20    46    33    39    20    47    30

\_\_\_\_\_



27    7    15    28    41    16    9    45

\_\_\_\_\_

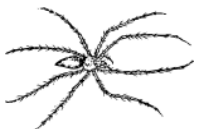

12    8    37    14    36    33    16    49

\_\_\_\_\_



43    10    23    15    35    5    30    25

\_\_\_\_\_

## CLASSER EN ORDRE LES NOMBRES D'ARAIGNÉES (C) RÉPONSES

Re-classer chaque ensemble de nombres mélangés du plus petit au plus grand.



29 17 14 39 12 44 7 45

7 12 14 17 29 39 44 45



11 44 26 42 22 6 6 43

6 6 11 22 26 42 43 44



33 20 46 33 39 20 47 30

20 20 30 33 33 39 46 47



27 7 15 28 41 16 9 45

7 9 15 16 27 28 41 45



12 8 37 14 36 33 16 49

8 12 14 16 33 36 37 49



43 10 23 15 35 5 30 25

5 10 15 23 25 30 35 43

# CLASSER EN ORDRE LES NOMBRES D'ARAIGNÉES (D)

Re-classer chaque ensemble de nombres mélangés du plus petit au plus grand.



35    5    25    8    43    30    10    27

\_\_\_\_\_



10    5    25    43    5    29    23    12

\_\_\_\_\_



17    29    8    32    33    20    44    41

\_\_\_\_\_



21    37    37    26    41    23    36    30

\_\_\_\_\_

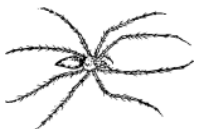

24    16    14    9    34    27    34    5

\_\_\_\_\_



10    21    48    45    27    35    9    11

\_\_\_\_\_

# CLASSER EN ORDRE LES NOMBRES D'ARAIGNÉES (D) RÉPONSES

Re-classer chaque ensemble de nombres mélangés du plus petit au plus grand.



35    5    25    8    43    30    10    27

5    8    10    25    27    30    35    43



10    5    25    43    5    29    23    12

5    5    10    12    23    25    29    43



17    29    8    32    33    20    44    41

8    17    20    29    32    33    41    44



21    37    37    26    41    23    36    30

21    23    26    30    36    37    37    41

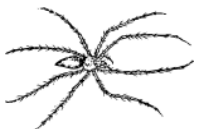

24    16    14    9    34    27    34    5

5    9    14    16    24    27    34    34



10    21    48    45    27    35    9    11

9    10    11    21    27    35    45    48



# CLASSER EN ORDRE LES NOMBRES D'ARAIGNÉES (E)

Re-classer chaque ensemble de nombres mélangés du plus petit au plus grand.



28    46    40    46    22    7    10    47

\_\_\_\_\_



14    24    12    20    35    47    34    35

\_\_\_\_\_



25    35    34    30    37    37    50    48

\_\_\_\_\_



20    40    6    46    37    25    14    9

\_\_\_\_\_



20    10    15    47    35    46    39    22

\_\_\_\_\_



35    40    35    28    23    21    14    41

\_\_\_\_\_

## CLASSER EN ORDRE LES NOMBRES D'ARAIGNÉES (E) RÉPONSES

Re-classer chaque ensemble de nombres mélangés du plus petit au plus grand.



28 46 40 46 22 7 10 47

7 10 22 28 40 46 46 47



14 24 12 20 35 47 34 35

12 14 20 24 34 35 35 47



25 35 34 30 37 37 50 48

25 30 34 35 37 37 48 50



20 40 6 46 37 25 14 9

6 9 14 20 25 37 40 46



20 10 15 47 35 46 39 22

10 15 20 22 35 39 46 47



35 40 35 28 23 21 14 41

14 21 23 28 35 35 40 41

# CLASSER EN ORDRE LES NOMBRES D'ARAIGNÉES (F)

Re-classer chaque ensemble de nombres mélangés du plus petit au plus grand.



7    28    14    18    45    49    13    26

\_\_\_\_\_



25    29    9    7    27    39    16    36

\_\_\_\_\_



48    40    49    26    25    15    7    30

\_\_\_\_\_



38    44    7    32    24    38    35    19

\_\_\_\_\_

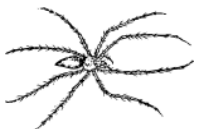

21    37    24    50    17    12    39    14

\_\_\_\_\_



45    31    28    24    45    34    16    5

\_\_\_\_\_

## CLASSER EN ORDRE LES NOMBRES D'ARAIGNÉES (F) RÉPONSES

Re-classer chaque ensemble de nombres mélangés du plus petit au plus grand.



7 28 14 18 45 49 13 26

7 13 14 18 26 28 45 49



25 29 9 7 27 39 16 36

7 9 16 25 27 29 36 39



48 40 49 26 25 15 7 30

7 15 25 26 30 40 48 49



38 44 7 32 24 38 35 19

7 19 24 32 35 38 38 44



21 37 24 50 17 12 39 14

12 14 17 21 24 37 39 50



45 31 28 24 45 34 16 5

5 16 24 28 31 34 45 45

# CLASSER EN ORDRE LES NOMBRES D'ARAIGNÉES (G)

Re-classer chaque ensemble de nombres mélangés du plus petit au plus grand.



20    8    28    13    49    28    44    17

\_\_\_\_\_



16    26    17    11    24    12    42    5

\_\_\_\_\_



16    41    45    18    18    22    41    11

\_\_\_\_\_



43    29    37    48    13    21    43    30

\_\_\_\_\_

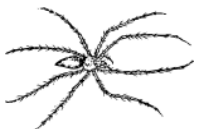

20    48    24    33    42    22    27    38

\_\_\_\_\_



43    6    16    30    23    48    7    7

\_\_\_\_\_

## CLASSER EN ORDRE LES NOMBRES D'ARAIGNÉES (G) RÉPONSES

Re-classer chaque ensemble de nombres mélangés du plus petit au plus grand.



20    8    28    13    49    28    44    17

8    13    17    20    28    28    44    49



16    26    17    11    24    12    42    5

5    11    12    16    17    24    26    42



16    41    45    18    18    22    41    11

11    16    18    18    22    41    41    45



43    29    37    48    13    21    43    30

13    21    29    30    37    43    43    48



20    48    24    33    42    22    27    38

20    22    24    27    33    38    42    48



43    6    16    30    23    48    7    7

6    7    7    16    23    30    43    48

# CLASSER EN ORDRE LES NOMBRES D'ARAIGNÉES (H)

Re-classer chaque ensemble de nombres mélangés du plus petit au plus grand.



24      5      9      37      32      41      47      37

\_\_\_\_\_



20      35      10      28      9      18      10      13

\_\_\_\_\_



26      48      18      18      39      33      42      29

\_\_\_\_\_



45      34      48      12      34      30      14      7

\_\_\_\_\_



19      17      36      34      11      41      16      37

\_\_\_\_\_



10      44      18      46      26      47      38      16

\_\_\_\_\_

# CLASSER EN ORDRE LES NOMBRES D'ARAIGNÉES (H) RÉPONSES

Re-classer chaque ensemble de nombres mélangés du plus petit au plus grand.



24    5    9    37    32    41    47    37

5    9    24    32    37    37    41    47



20    35    10    28    9    18    10    13

9    10    10    13    18    20    28    35



26    48    18    18    39    33    42    29

18    18    26    29    33    39    42    48



45    34    48    12    34    30    14    7

7    12    14    30    34    34    45    48



19    17    36    34    11    41    16    37

11    16    17    19    34    36    37    41



10    44    18    46    26    47    38    16

10    16    18    26    38    44    46    47



# CLASSER EN ORDRE LES NOMBRES D'ARAIGNÉES (I)

Re-classer chaque ensemble de nombres mélangés du plus petit au plus grand.



10    16    38    30    47    13    17    39

\_\_\_\_\_



28    6    23    14    34    32    39    6

\_\_\_\_\_



12    7    19    26    14    45    27    24

\_\_\_\_\_



41    38    37    41    27    50    43    24

\_\_\_\_\_



22    40    23    37    36    13    40    41

\_\_\_\_\_



37    33    33    41    16    43    32    21

\_\_\_\_\_

# CLASSER EN ORDRE LES NOMBRES D'ARAIGNÉES (1) RÉPONSES

Re-classer chaque ensemble de nombres mélangés du plus petit au plus grand.



10 16 38 30 47 13 17 39

10 13 16 17 30 38 39 47



28 6 23 14 34 32 39 6

6 6 14 23 28 32 34 39



12 7 19 26 14 45 27 24

7 12 14 19 24 26 27 45



41 38 37 41 27 50 43 24

24 27 37 38 41 41 43 50



22 40 23 37 36 13 40 41

13 22 23 36 37 40 40 41



37 33 33 41 16 43 32 21

16 21 32 33 33 37 41 43

# CLASSER EN ORDRE LES NOMBRES D'ARAIGNÉES (J)

Re-classer chaque ensemble de nombres mélangés du plus petit au plus grand.



50    32    34    24    17    40    42    25

\_\_\_\_\_



34    28    48    42    35    19    14    42

\_\_\_\_\_



12    50    50    47    37    45    41    27

\_\_\_\_\_



14    27    35    6    32    14    14    46

\_\_\_\_\_



33    38    21    34    12    18    50    43

\_\_\_\_\_



43    7    30    24    37    47    6    50

\_\_\_\_\_

## CLASSER EN ORDRE LES NOMBRES D'ARAINÉES (J) RÉPONSES

Re-classer chaque ensemble de nombres mélangés du plus petit au plus grand.



50 32 34 24 17 40 42 25

17 24 25 32 34 40 42 50



34 28 48 42 35 19 14 42

14 19 28 34 35 42 42 48



12 50 50 47 37 45 41 27

12 27 37 41 45 47 50 50



14 27 35 6 32 14 14 46

6 14 14 14 27 32 35 46



33 38 21 34 12 18 50 43

12 18 21 33 34 38 43 50



43 7 30 24 37 47 6 50

6 7 24 30 37 43 47 50